

SITUATION EXISTANTE
COUPE C-C'

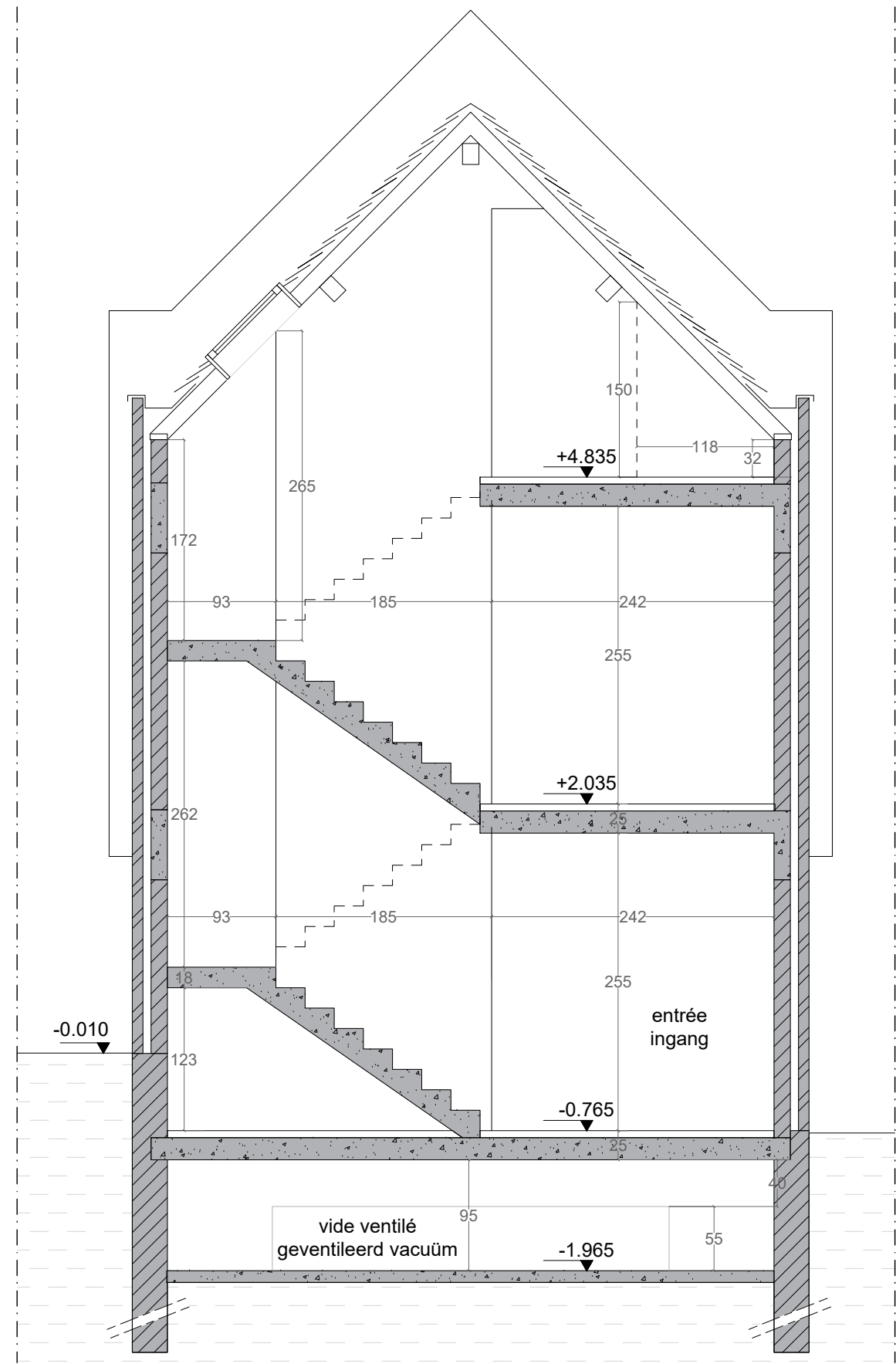

SITUATION EXISTANTE
COUPE D-D'

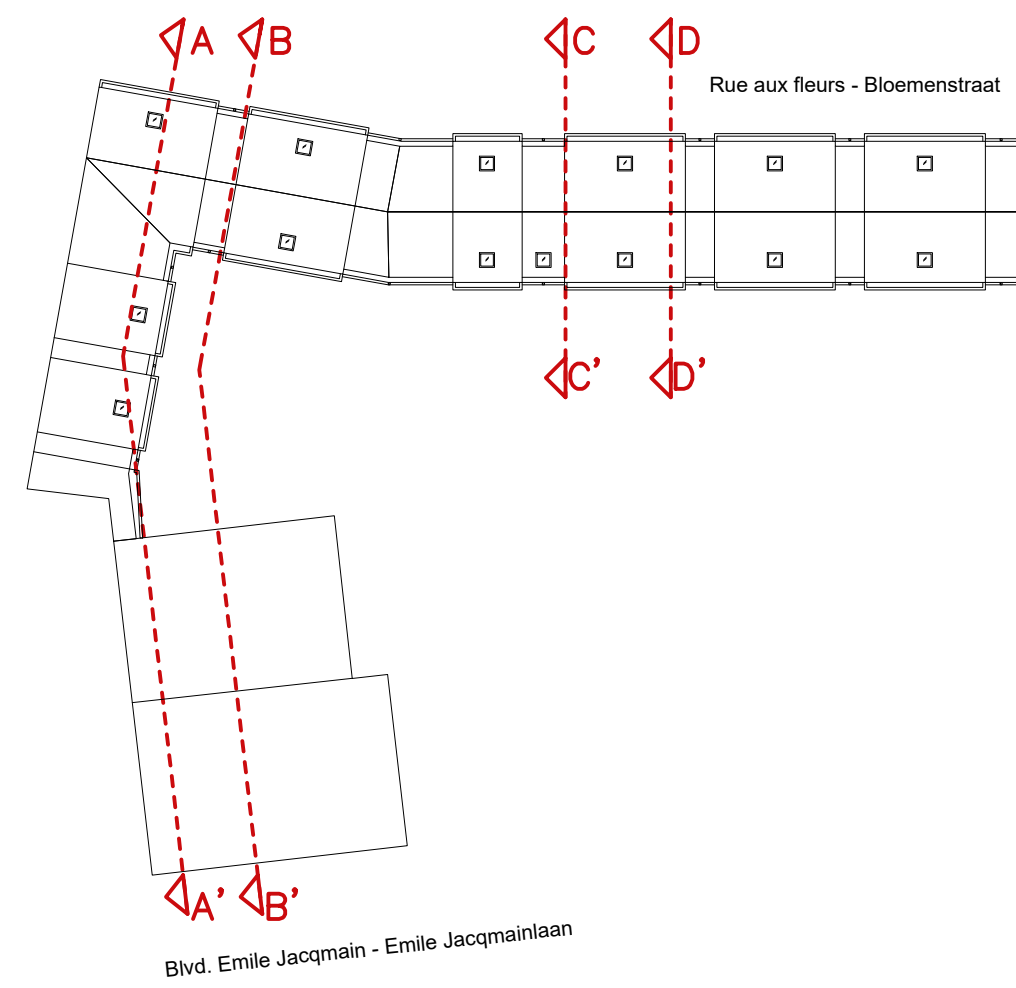
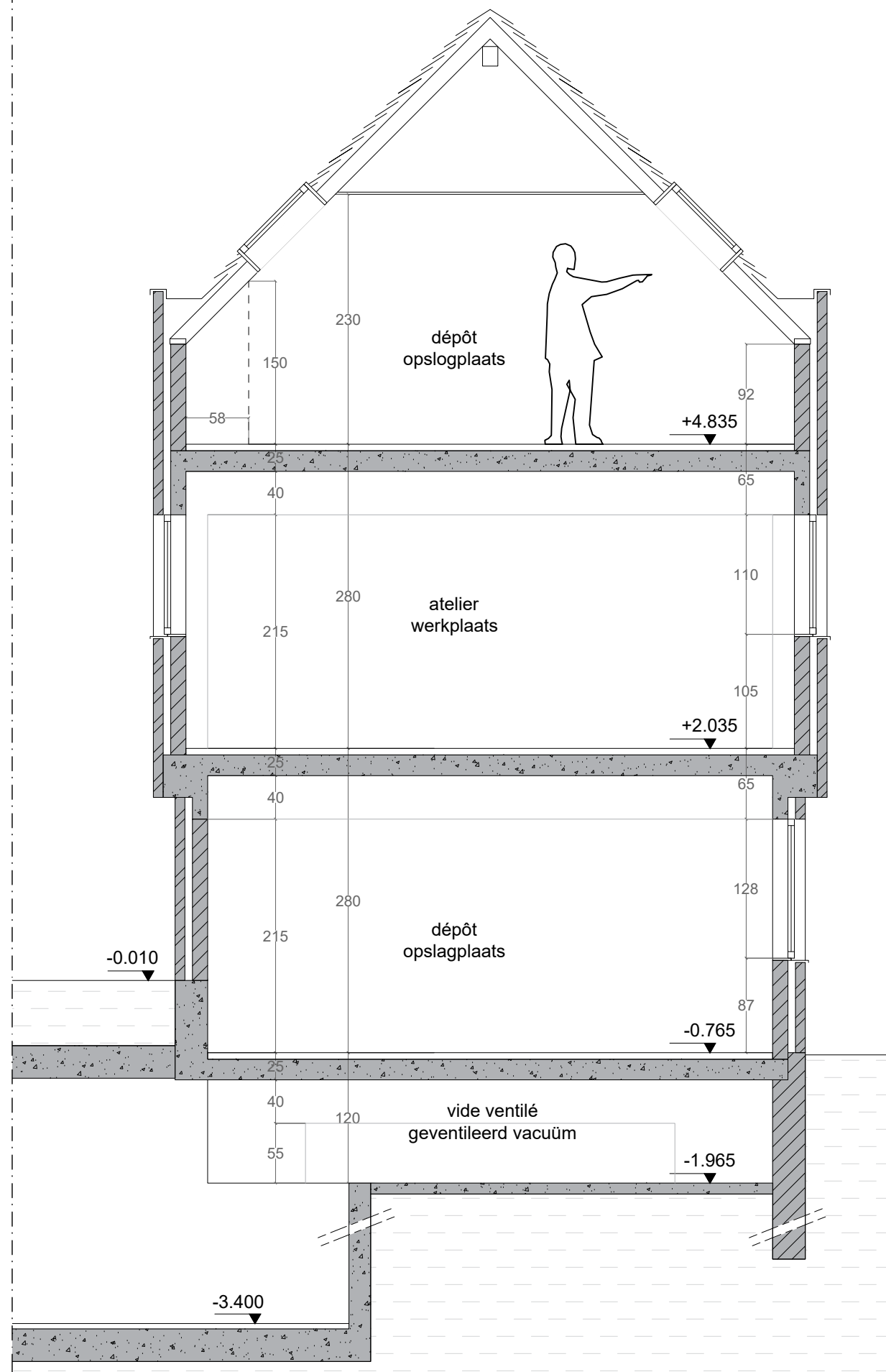

SITUATION PROJETEE
COUPE C-C'

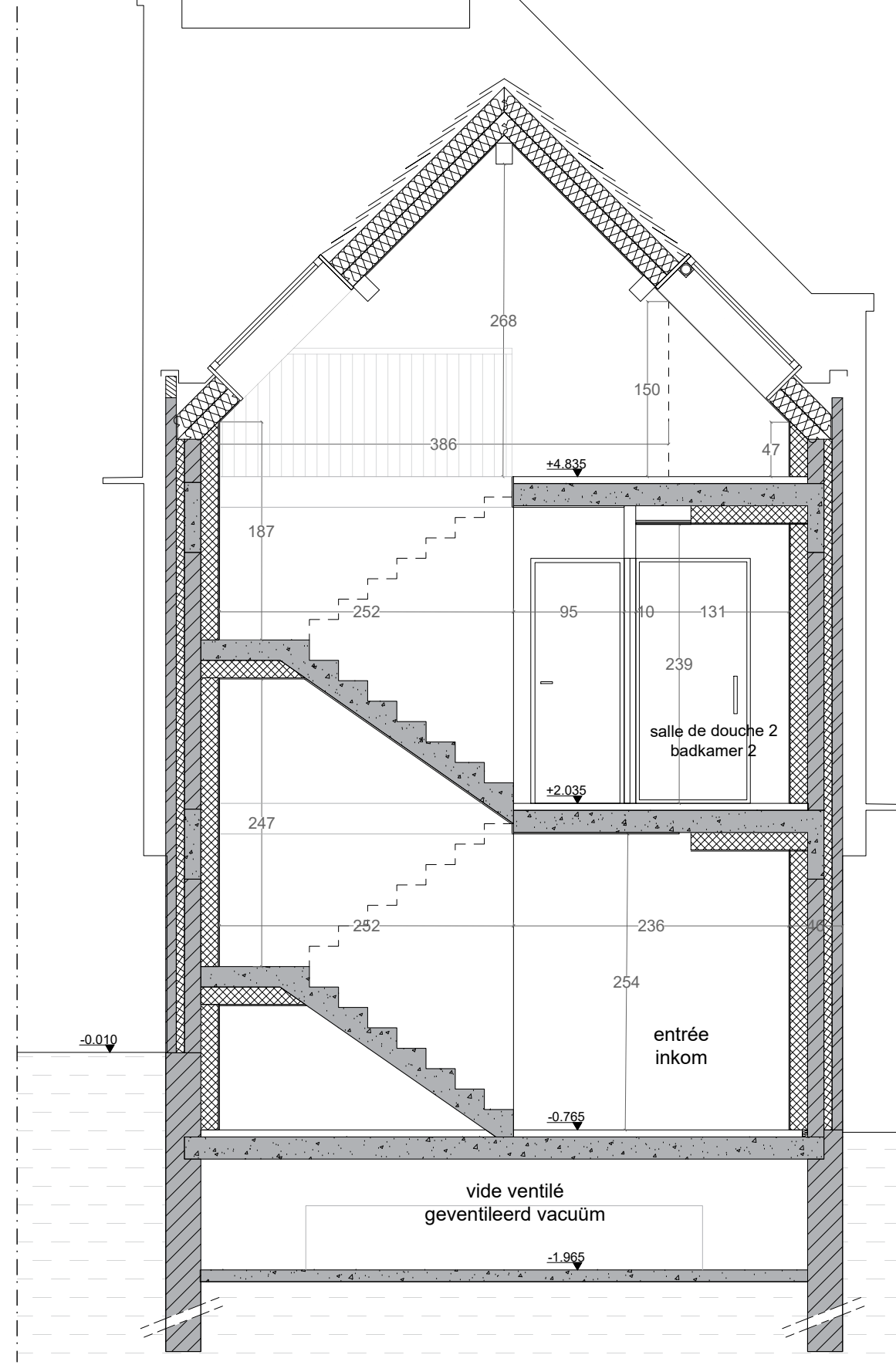

SITUATION PROJETEE
COUPE D-D'

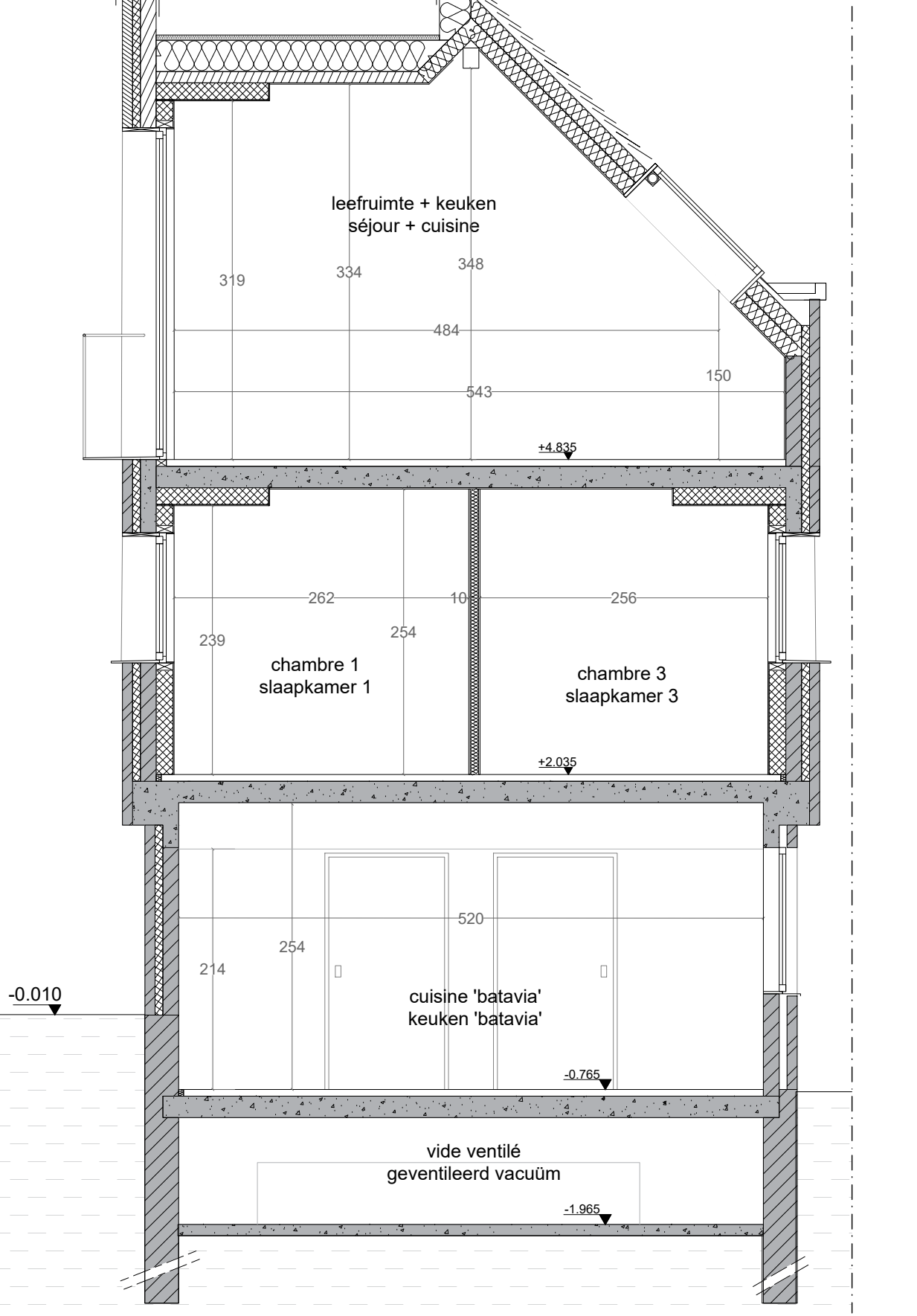

REGION DE BRUXELLES CAPITALE BRUSSELS HOOFDSTEDELIJK GEWEST VILLE DE BRUXELLES - STAD BRUSSEL				
REAFFECTATION D'UN ENSEMBLE DE BÂTIMENTS Rue aux Fleurs 25-27 - Boulevard Emile Jacqmain 50 1000 Bruxelles				
HERBESTEMMING VAN GEBOUWEN Bloemenstraat 25-27 - Emile Jacqmainlaan 50 1000 Brussel				
Section cadastrale : 12ème division, n° 21812, numéro cadastral : 21812N0872/00P002				
Maître de l'Ouvrage / Brouzheer : REGIE FONCIERE - GRONDREGIE Représentée par Olivier Verstraeten - Chef de service Rue des Halles 4, 1000 Bruxelles				
Architect / Architecte: Deborah Van der Linden Rue des Halles 4, 1000 Bruxelles Tel 02 / 279.32.25 Mail: Deborah.VanderLinden@brucity.be Ludovica.DeGaudenzi@brucity.be				
Conseiller PEB et Technique spéciale EPB-Adviseur en Speciale technieken RYA - Responsible Young Architects Rue du Houblon 56/A Bruxelles 1000 Brussel				
Stabilité Stabiliteit				

Index	Orderwerp	Date	Dessiné par	Signature
A				
B				
C				
D				
E				
F				

Pour accord				
Maître de l'Ouvrage / Brouzheer :		Architecte / Architect:		Administration / Administratie
Dossier	Echelle / Schaal	1/50	Date / Datum	05/12/2024

COUPES	PLAN N°
DEMANDE DE PERMIS D'URBANISME AANVRAAG OM STEDENBOUWKUNDIGE VERGUNNING	12/23